



ROCA DE ARROZ CON LECHE

Las rocas de arroz con leche son una forma divertida y original de saborear un postre tradicional, especialmente típico en Asturias, el arroz con leche.

Un postre de origen rural, sencillo y humilde pero con un sabor exquisito que las abuelas preparaban con mucho cariño y que pasaron generaciones hasta llegar a nuestras mesas.

Rocas de arroz inflado con chocolate blanco y un toque de limón y canela.



CARACTERÍSTICAS

- ✓ Roca de chocolate blanco
- ✓ Arroz inflado y un toque de limón y canela
- ✓ Sabor arroz con leche
- ✓ Producto patentado y protegido
- ✓ Peso 120 gr
- ✓ 23 rocas aprox por caja



Normativa

- ✓ Real decreto 496/2010
- ✓ Reglamento (CE) N° 1441/2007
- ✓ Reglamento (UE) 1169/2011
- ✓ Registro sanitario RGSEAA 20.04767/0

INGREDIENTES

Chocolate blanco 29,6% (azúcar, manteca de cacao, leche desnatada en polvo, materia grasa láctea, emulgente: lecitina de soja, aroma natural de vainilla), arroz inflado (arroz, jarabe de glucosa, chocolate blanco (6,5%) (azúcar, manteca de cacao, leche entera en polvo, emulgente: lecitina de soja, aroma natural de vainilla), azúcar, inulina, aroma natural, extracto de malta de cebada, sal), manteca de cacao, pieles naturales de limón, canela en polvo.

VALORES NUTRICIONALES

Valores nutricionales medios / 100 gr	
Valor energético	1787 KJ / 427 Kcal
Grasas	28 gr
de las cuales saturadas	17 gr
Hidratos de carbono	27 gr
de los cuales azúcares	29 gr
Proteínas	11 gr
Sal	< 0.1 gr

ALÉRGENOS

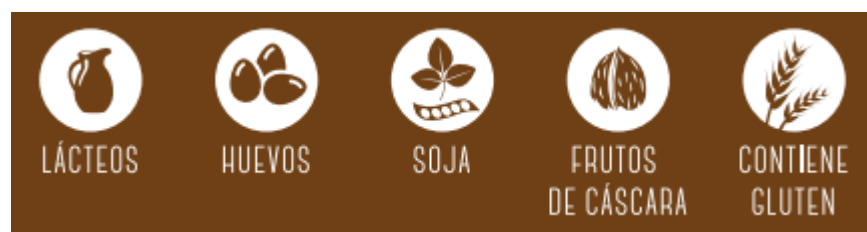

CONSERVACIÓN Y CADUCIDAD

CONSERVACIÓN	Entre 14 y 18°C como temperatura óptima
FECHA DE CONSUMO PREFERENTE	< 6 meses

LEGISLACIÓN

LEGISLACIÓN Y Nº DE REGISTRO SANITARIO

Real Decreto 496/2010 de 30 de abril, por el que se aprueba la norma de calidad para los productos de confitería, pastelería, bollería y repostería

REGLAMENTO (CE) Nº 1441/2007 de la Comisión, de 5 de diciembre de 2007, que modifica el Reglamento (CE) Nº 2073/2005 relativo a los criterios microbiológicos aplicables a los productos alimenticios.

REGLAMENTO (UE) Nº 1169/2011 del Parlamento Europeo y del Consejo del 25 de octubre de 2011, sobre la información alimentaria facilitada al consumidor.

Nº DE REGISTRO SANITARIO RGSEAA: 20.04767/0

FORMATOS

Caja de rocas de 120 gr



23 rocas de arroz con leche aprox
Peso 120 gr

Medidas

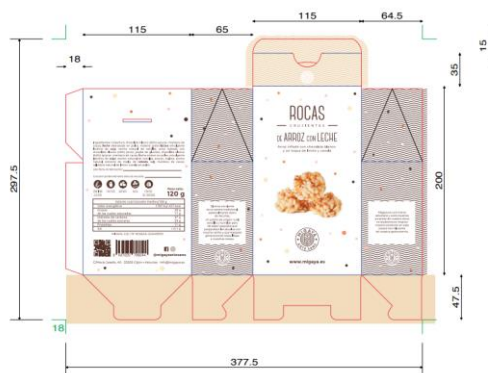

Caja de rocas de 30 gr (formato de evento)



6 rocas de arroz con leche aprox
Peso 30 gr

Medidas

